ALGARVE REALTY
LIVE IN PARADISE

BP190324
Referência
Digitalize o código QR para ver a propriedade

Portimão - Terreno

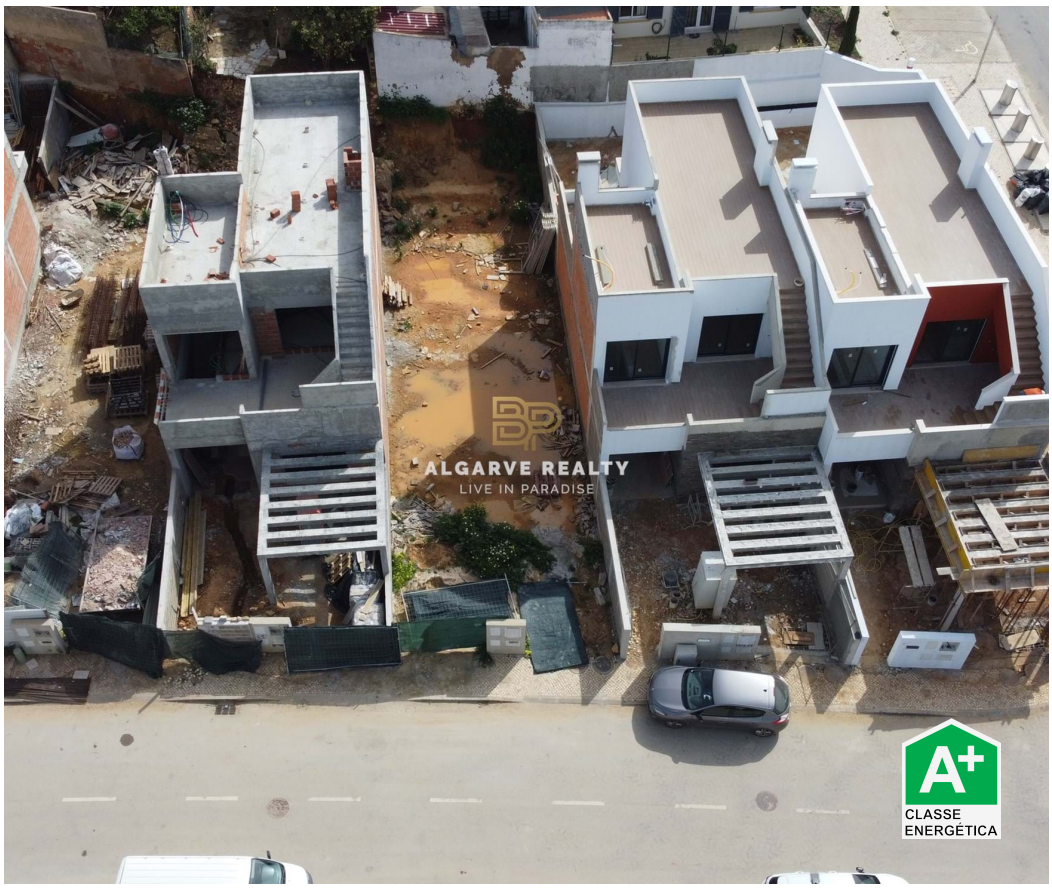

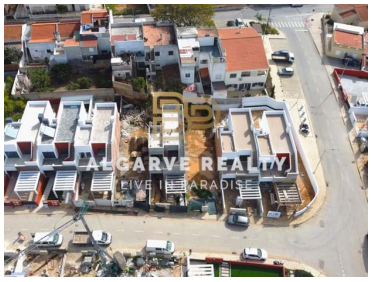

3 Quartos

3 Casas de banho

216,4 Área terreno (m²)

470 000 €
(EUR €)

Terreno Urbano para moradia T3

Oportunidade de adquirir uma moradia numa zona muito procurada e de grande valorização!
Este terreno é um dos poucos existentes nesta urbanização. O valor reflete-se com a construção da moradia "pronta a entrar" e estrear quem sabe a sua futura morada...

Não deixe esta oportunidade escapar!
Marque já a sua visita, faça a sua proposta e fecharemos o negócio!
Realizamos visitas online aos imóveis em tempo real através de videochamada (WhatsApp/Messenger) e/ou videoconferência (Skype/Zoom).

... E já sabe que as melhores negócios são com a BP ALGARVE REALTY!

Carla Luz
BUSSINES CONSULTING-REAL ESTAT

+351 917 773 600 [2] · 282426193 [1]
cl.bpalgarverealty@gmail.com

T +351 282 426 193 [1] · T +351 926 074 935 [2] · E geral@bpalgarverealty.com
Urb. Socigar 36, 8400-216 - Ferragudo - LGA
AMI 15015

[1] (Chamada para rede fixa nacional) | [2] (Chamada para rede móvel nacional)

POWERED BY casafaricrm.com

ALGARVE REALTY
LIVE IN PARADISE

BP190324
Referência
Digitalize o código QR para ver a propriedade

Características da Propriedade

- Localização central
- Nova Construção
- Certificação energética: A+
- Zona de valorização

Carla Luz
BUSSINES CONSULTING-REAL ESTAT

+351 917 773 600 [2] · 282426193 [1]
cl.bpalgarverealty@gmail.com

T +351 282 426 193 [1] · T +351 926 074 935 [2] · E geral@bpalgarverealty.com
Urb. Socigar 36, 8400-216 - Ferragudo - LGA
AMI 15015
[1] (Chamada para rede fixa nacional) | [2] (Chamada para rede móvel nacional)

POWERED BY casafaricrm.com