ALGARVE REALTY
LIVE IN PARADISE

BP130324
Referência
Digitalize o código QR para ver a propriedade

Portimão - Terreno

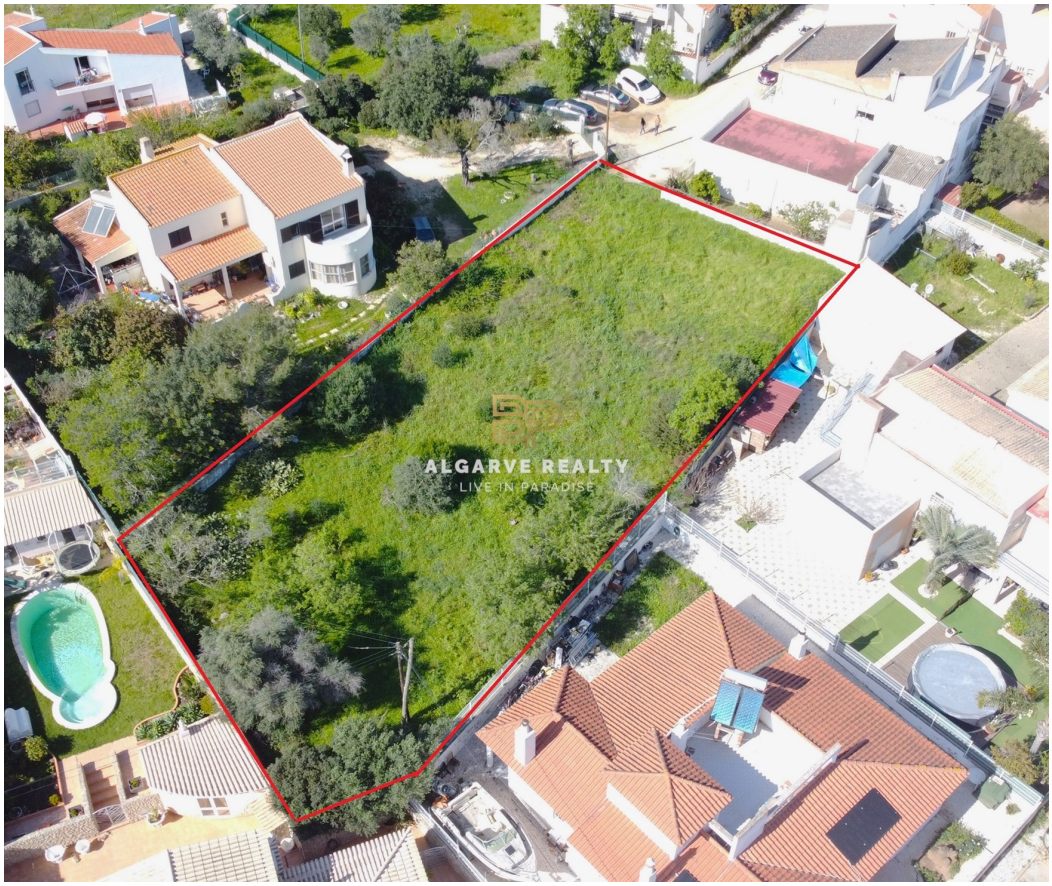

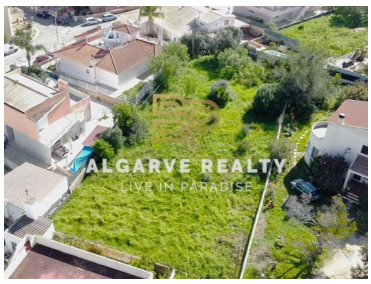

1050
Área terreno (m²)

172 500 €
(EUR €)

Terreno Urbano para moradia isolada e piscina

Em zona muito procurada e em franca expansão de moradias independentes de grande qualidade e luxo da cidade de Portimão.
Este terreno urbano com 1050m2 para construção de moradia com 280m2 de implantação podendo desenvolver o projeto que sempre sonha com piscina para a sua família e amigos.

Não deixe esta oportunidade escapar!
Marque já a sua visita, faça a sua proposta e fecharemos o negócio!
Realizamos visitas online aos imóveis em tempo real através de videochamada (WhatsApp/Messenger) e/ou videoconferência (Skype/Zoom).

... E já sabe que as melhores negócios são com a BP ALGARVE REALTY!

Carla Luz
BUSSINES CONSULTING-REAL ESTAT
E

+351 917 773 600 [2] · 282426193 [1]
cl.bpalgarverealty@gmail.com

T +351 282 426 193 [1] · T +351 926 074 935 [2] · E geral@bpalgarverealty.com
Urb. Socigar 36, 8400-216 - Ferragudo - LGA
AMI 15015
[1] (Chamada para rede fixa nacional) | [2] (Chamada para rede móvel nacional)

POWERED BY casafaricrm.com

ALGARVE REALTY
LIVE IN PARADISE

BP130324
Referência
Digitalize o código QR para ver a propriedade

Características da Propriedade

- água de rede
- 40 minutos Aeroporto de Faro
- Perto de hipermercado, escolas, paragem autocarro
- Localização central
- 10 min. das praias
- Zona de valorização

Carla Luz
BUSSINES CONSULTING-REAL ESTAT

+351 917 773 600 [2] · 282426193 [1]
cl.bpalgarverealty@gmail.com

T +351 282 426 193 [1] · T +351 926 074 935 [2] · E geral@bpalgarverealty.com
Urb. Socigar 36, 8400-216 - Ferragudo - LGA
AMI 15015
[1] (Chamada para rede fixa nacional) | [2] (Chamada para rede móvel nacional)

POWERED BY casafaricrm.com